

**Infrastruktur**  
Harte und weiche Tabukriterien

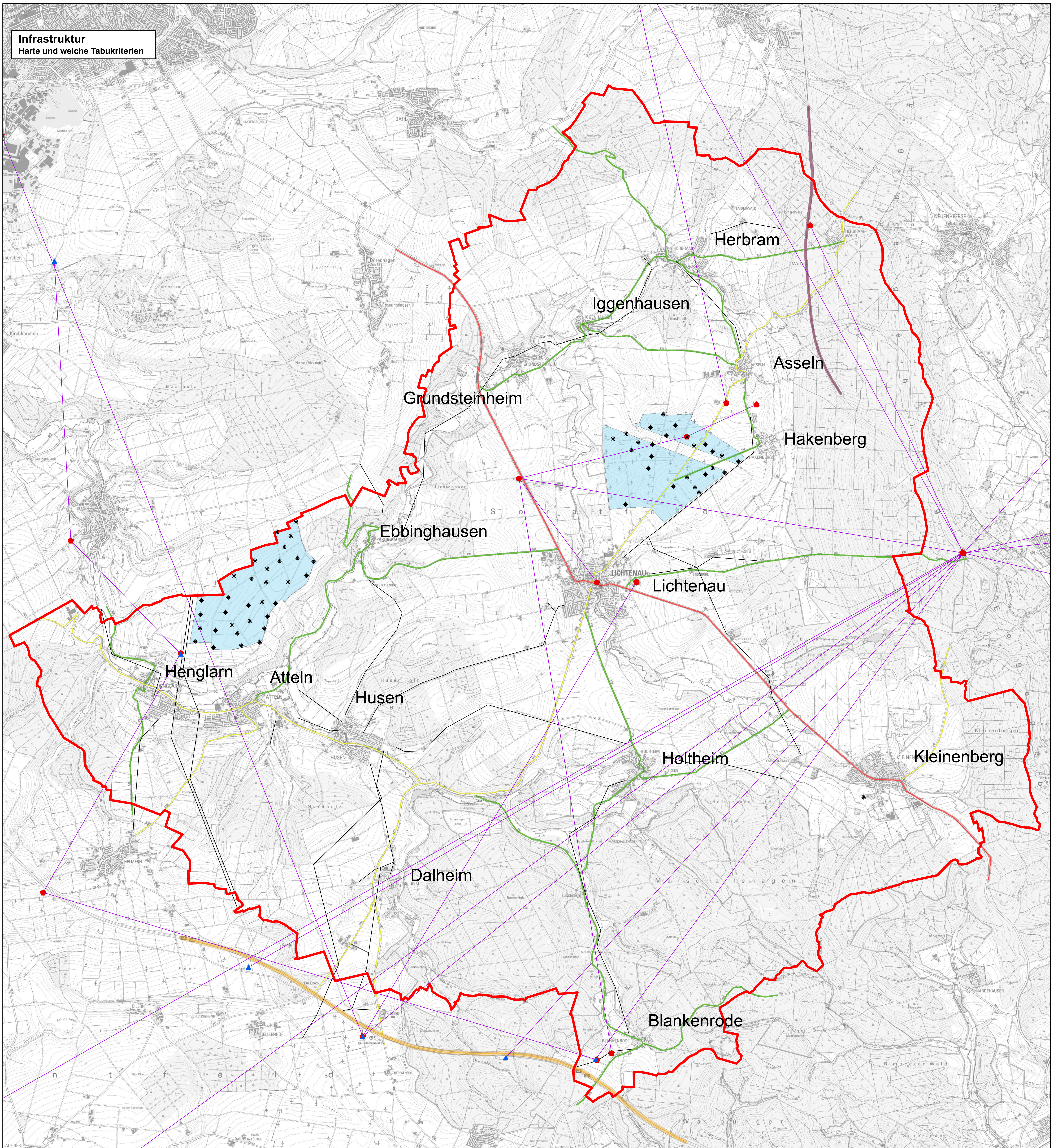

**Legende**

- Stadtgebietsgrenze Lichtenau
- \* Windkraftanlagen in Betrieb (Stand 29.07.2014)
- Vorranggebiete für Windkraftanlagen

**Harte Tabukriterien Infrastruktur**

Weiche Tabukriterien werden bewusst nicht aufgestellt.

- Bundesstraße
- Bundesautobahn
- 20m Abstand zu Bundesstraße
- 40m Abstand zu Bundesautobahn
- Landesstraße
- Kreisstraße
- Bahnlinie

**Informelle Darstellung**

- ▲ Empfangsrichtfunkstelle
- Senderichtfunkstelle
- Richtfunktrasse
- Freileitung

10			
09			
08			
07			
06			
05			
04			
03			
02			
01	H:\Projekte\005-Lichtenau\265-00 Darstellung_Tabuzonen_Windenergie\198_Schattierung Juli 2014		
Änderungen			
Auftraggeber - Zeichnungsnummer:		Planer - Zeichnungsnummer:	
		005-265-00-B2-01-02-00	

Der Auftraggeber: Stadt Lichtenau Lange Straße 39 33165 Lichtenau 	
Planname: 005-265-00-B2-01-02-00 Datum: 29.02.2016 Blattgröße: 110x110 Date: 12.11.2015 Projektname: CS	Auftraggeber: Stadt Lichtenau Lange Straße 39 33165 Lichtenau Projekt: 95_Änderung des Flächennutzungsplans "Ausweisung von Konzentrationszonen für die Windenergienutzung" Maßstab: 1:25.000 Interner Grundlagens-Nr: 1) 2) 3)
Planinhalt: Karte 3: Infrastruktur	